

PERCORSO SCUOLA JONES STRAIN COUNTERSTRAIN - 2024

La **Jones Institute Italia** è la sede italiana della omonima organizzazione europea dipendente dall'istituto americano **Jones Institute**, con sede a San Diego California (USA) fondatrice della tecnica osteopatica **Strain Counterstrain (SCS)**, ideata dal Dr. Lawrence H Jones D.O.; F.A.A.O. E' pertanto l'unico ente europeo certificato ed abilitato all'insegnamento della suddetta metodica. Tecnica cardine della moderna osteopatia americana, ideata, a metà degli anni '50, dal medico osteopata Dr. Lawrence Jones, l'SCS è, oggi, uno tra i pochi approcci osteopatici a vantare il pregio di possedere un istituto alle sue fondamenta. Questo permette da un lato di mantenere la purezza della tecnica, dall'altro di investire risorse nello sviluppo e nel miglioramento del metodo stesso, garantendo un'altissima qualità nella formazione degli operatori di medicina manuale.



- Peculiarità tecnica
- Associazione Osteopatica Americana (AOA)
- Scientificità della Metodica
- Durata del corso di studi
- Quali figure sanitarie possono accedervi
- Docenti ai corsi
- Regole di accettazione
- Sedi delle Scuole
- Accettazione, pagamenti e cancellazione
- Orientamento della scuola
- Specifiche dei vari moduli
- Certificazione Americana
- Formazione del corpo docenti
- Punti di forza dell'insegnamento
- Specifiche del Counterstrain
- Costi di formazione





Le peculiarità della metodica *Strain Counterstrain* sono:

- Comprendere la reale **base neuro-pato-fisiologica** all'origine delle disfunzioni somatiche.
- Sviluppare e affinare a pieno le **capacità palpatorie** sulle disfunzioni muscolo-scheletriche.
- Avere una grande **specificità diagnostica**, con la possibilità di scansionare l'intero corpo in meno di 2 minuti. Si ha così ben chiaro, fin da subito: quali sono le aree di disfunzione primaria e secondaria, da dove iniziare, come procedere, come sta andando la terapia e quanto sedute serviranno per terminarla.
- Impostare un **esame clinico** e funzionale, costruendo un **progetto terapeutico** rapido e duraturo.
- La straordinaria **facilità di esecuzione** della tecnica per qualunque disfunzione in atto.
- L'immediata **applicabilità pratica** sul paziente, in qualsiasi condizione algica.
- La **riduzione** drastica dei **tempi** di trattamento ad una o poche sedute.
- Il conseguimento di **risultati immediati** e visibili sul paziente già dalla prima visita.
- La capacità di **modificare e risolvere** in poche sedute: vizi, asimmetrie ed atteggiamenti posturali, anche radicati da anni nel paziente.
- La **completa risoluzione** della disfunzione somatica in soli 90" e, con le ultime evoluzioni della tecnica, in solo 15, 10, 3 ed 1 secondo di esecuzione.
- La completa **autonomia di lavoro** da parte dell'operatore dopo ogni singolo corso.
- L'utilizzazione di una tecnica manuale assolutamente **indolore e non traumatica** per il paziente.
- L'assoluta **manca di controindicazioni** nell'utilizzo della tecnica su qualunque tipo di paziente.
- L'unico sistema osteopatico in grado di **valutare l'esatto stato di disfunzione** articolare in un istante; utilizzando punti diagnostici caratteristici, da Jones chiamati "*Tender Point*".
- L'unico sistema codificato che identifica **aree specifiche** sul versante anteriore del corpo legate a disfunzioni e dolori posteriori.
- L'unico metodo al mondo in grado di **agire su molteplici sistemi**; è applicabile con risultati sbalorditivi sull'apparato: muscolo scheletrico, craniale, fasciale, viscerale, il sistema nervoso periferico, qu quello arterioso e linfatico, tutte strutture contrattili innervate.
- La possibilità di **lavorare senza fatica** per l'operatore, grazie ad un approccio neurologico passivo.
- La possibilità di **integrare la metodica con qualsiasi tecnica** di lavoro già conosciuta dall'operatore.
- La **riprogrammazione reale**, profonda e tangibile del **Sistema Nervoso Centrale**.
- Avere le conoscenze per impostare un **programma di esercizi neurologici** di mantenimento.
- La grande **professionalità ed esperienza dei docenti**, che seguono un iter formativo di diversi anni, sviluppando un'unicità del metodo didattico; prerogativa di serietà ed eccellenza nell'insegnamento.
- La solidità di un **istituto, che è alla base della metodica** stessa da oltre 25 anni; con continui studi ed aggiornamenti per migliorare la tecnica, che resta, allo stesso tempo, viva e originale.
- I **molteplici studi clinici, pubblicazioni** scientifiche e bibliografia in merito.

Da anni l'**Associazione Osteopatica Americana (AOA)** considera l'**SCS** tra le tecniche di medicina manuale più avanzata ed innovativa in ambito osteopatico; infatti, essa è l'unica ad avere un istituto alla base, permettendo di mantenere da un lato la purezza del metodo, dall'altro di sviluppare ed implementare il metodo in modo scientifico e controllato. E' l'unico sistema ad avere punti diagnostici precisi, legati a disfunzioni specifiche nel corpo. Questo permette una diagnosi rapidissima, rispetto alla classica valutazione osteopatica. Lo Strain Counterstrain è l'unico metodo che, analizzando in modo dettagliato l'intero corpo, ha scoperto innumerevoli punti diagnostici sul versante anteriore del corpo, connessi a disfunzioni ed algie posteriori, che se non trattate anteriormente, non portano a risoluzione. E' anche l'unica tecnica al mondo ad avere una applicabilità completa per disfunzioni di tipo: muscolo-scheletrico, craniale, viscerale, fasciale, vascolare arteriosa e linfatica oltre ad applicabilità sui nervi periferici. La sua attuazione, infatti, non è diretta alla disfunzione muscolo-scheletrica in sé, ma alla specifica riprogrammazione neurologica del *circuito α - γ* e simili, che mantengono le disfunzioni in atto. Questo approccio ha la peculiarità di permettere una comunicazione diretta e profonda con il sistema nervoso, riuscendo, quindi, a correggere in modo immediato e duraturo l'errata programmazione neurologica alla base di tutte le strutture innervate da recettori contrattili, siano esse: muscoli, tendini, legamenti, fasce, vasi o nervi. Tutte insieme queste caratteristiche la contraddistinguono da altre metodiche di medicina manuale, rendendola unica.

L'esclusività della formazione, garantisce una qualità eccelsa agli operatori che si formano con la Jones Institute. Grazie al notevole approfondimento di nozioni fornite ad ogni corso e le conoscenze delle più recenti scoperte in ambito neurofisiologico, ci prefiggiamo l'obbiettivo di perfezionare i professionisti esperti e di formare in modo efficace, pratico e non dispersivo, i partecipanti nella fase iniziale della loro carriera.



Con il corso specialistico "Modulo Scuola" Strain Counterstrain, l'operatore imparerà ad accendere la luce nel buio della medicina manuale; grazie all'approccio: neurologico, a-traumatico e passivo della metodica, apprenderà direttamente alla fonte la vera valutazione osteopatica americana. Con la metodica SCS, infatti, il professionista potrà risolvere, con immediato successo, le disfunzioni che prima si affrontavano con difficoltà o senza risultato certo e comprenderà i quadri patologici che necessitano di collaborazioni con altri specialisti sanitari, evitando così inutili perdite di tempo e possibili aggravamenti di quadri patologici non correlati alla medicina manuale stessa. Alla fine di ogni singolo modulo tutti gli operatori avranno competenze:

Teoriche, per comprendere l'anatomia topografica e le basi neurofisiologiche delle disfunzioni somatiche.

Pratiche, per affinare la palpazione e sviluppare la capacità del ragionamento clinico, impostando in modo rapido e preciso un esame ispettivo funzionale, mirato e completo del paziente, costruendo così un progetto terapeutico rapido e persistente anche per le sedute a venire. Oltre a risolvere, in modo rapido e corretto le problematiche in atto andando alla fonte del problema, riprogrammando il sistema nervoso, unica vera fonte di modificazione tensiva strutturale.

La scientificità della metodica *Strain Counterstrain*:

Il nostro istituto unico nel suo genere propone a tutti i professionisti in ambito medico, riabilitativo, osteopatico e chiropratico una formazione completa nella vera osteopatia americana; tramite l'apprendimento della metodica *Strain Counterstrain*, ideata dal Dr. Lawrence H. Jones negli Stati Uniti negli anni '50, e portata avanti dal suo discente Randall S. Kusunose PT, OCS, JSCCI, attualmente presidente della Jones Institute e docente della stessa. Il metodo *Strain Counterstrain* si basa sulla dimostrazione scientifica che, la maggior parte dei dolori muscolo-scheletrici è causata da un'errata

interpretazione del messaggio afferenziale da parte del sistema nervoso spinale, che induce una scarica riflessa nel motoneurone corrispondente, portando ad un errato stato di tensione, creando il circolo vizioso dolore-contrattura-dolore. Al dott. Jones va il merito della scoperta di punti diagnostici disseminati su tutto il corpo, da lui chiamati "Tender Point" (TP), i quali rappresentano specifiche disfunzioni somatiche e guidano l'operatore durante tutta l'esecuzione del trattamento. Le conferme scientifiche (*JAOA • Vol 106 • No 9 • September 2006 • 537-545*), i numerosi studi clinici, le molteplici pubblicazioni e libri sull'argomento, hanno permesso di tramutare la passata pratica manuale in un rigoroso metodo scientifico. La tecnica SCS si basa su: un'accuratissima osservazione clinica, sui fondamenti neuro-anatomo fisio-patologico e su di un

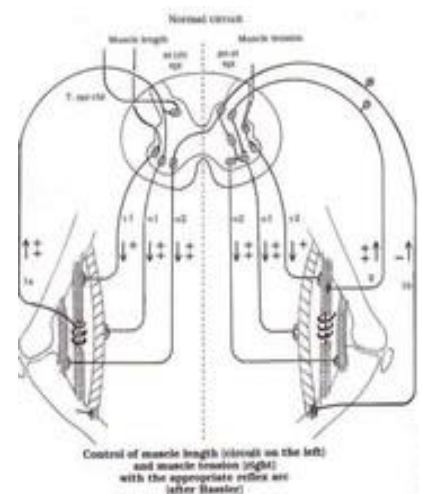

approccio manuale innovativo, che permette di risolvere le disfunzioni somatiche in soli 90 secondi. L'evoluzione degli studi, portati avanti dall'Istituto Jones, ha permesso di ridurre il tempo di esecuzione della tecnica classica ormai a soli 15, 10 o 1 secondo; velocizzazioni insegnate nei corsi più avanzati.

Durata del corso di studi:

La formazione muscolo-scheletrica è suddivisa in 18 moduli, più l'esame finale per una durata complessiva di 24 mesi, svolta in 10 weekend. Ogni modulo è un seminario monotematico, della durata da 1 a 4 giorni circa per evento, che erogherà un complessivo di 50 crediti formativi all'anno, per un totale di 100 crediti formativi a fine formazione.

Agli allievi sarà consegnato, a fine di ogni corso SCS, un attestato internazionale. Alla fine del percorso, superato l'esame, verranno inseriti gratuitamente per un anno, sul nostro sito Europeo (portata di visite oltre 40 mila all'anno) come operatori specialisti nella tecnica *Strain Counterstrain* Muscolo-scheletrica.

Il corso è aperto a:

Medici, Fisioterapisti, Massofisioterapisti (pre 17 marzo 1999), per Osteopati e Chiropratici (previa valutazione dell'istituto di formazione); studenti in corso (iscritti al 6° anno di studi per Medicina e Chirurgia).

Numero di partecipanti:

Per mantenere un alto standard di qualità, il numero massimo di partecipanti è fisso a 30-36 studenti in base anche alle sedi del corso; in alcuni seminari potrebbero aggiungersi degli esterni come corsi singoli massimo in numero di 4.

Direttore della Jones Institute Europe e primo docente:

Erik E. Gandino, DO, JSCCI. Dottore in Osteopatia, il Dr. Gandino "board president" della Jones Institute Europe ed ha insegnato Strain Counterstrain in diverse nazioni europee negli ultimi 15 anni. E' l'unico europeo certificato docente dalla Jones Institute, ed anche l'unico in Europa ad aver ultimato tutto il corso di studi alla Jones Institute negli Stati Uniti.

Altri docenti ufficiali della Jones Institute:

Esaurito Emanuele, PT Dott. in Fisioterapia dal 1998, diplomato in Italia in Osteopatia dal 2009. Pratica la tecnica Strain Counterstrain dal 2011; ha prestato assistenza ed insegnato a numerosissimi corsi su tutto il territorio Italiano.

Napolitano Giovanni, PT Dott. in Fisioterapia dal 1998, diplomato in Italia in Osteopatia dal 2009. Pratica la tecnica Strain Counterstrain dal 2011; ha prestato assistenza ed insegnato a numerosissimi corsi su tutto il territorio Italiano.

Altri possibili docenti medici designati dalla Jones per le materie medico-chirurgiche:

MICHELE NADDEO, MD

Neurochirurgo, presso l'Ospedale CTO di Torino.

GIORGIO QUINTINO D'ALESSANDRIS, MD

Neurochirurgo, presso il policlinico Gemelli di Roma.

ETTORE AMOROSO, MD

Neurochirurgo, presso l'Ospedale Umberto I a Nocera Inferiore.

Sede dei corsi:

Le nostre sedi sono ad oggi su: Torino e Napoli

ECM:

Nel biennio la Jones fornirà 100 crediti ECM per i partecipanti.

Regolamentazione di accettazione corso:

La Jones Strain Counterstrain è un marchio protetto e registrato in tutto il territorio europeo; Le informazioni ed il materiale fornito durante i nostri eventi formativi, possono essere utilizzati ai soli fini pratici; in nessun modo può essere usata la terminologia "Jones Strain Counterstrain" a fine di insegnamento successivo individuale. Così come è vietata la riproduzione parziale o totale di qualsiasi supporto cartaceo acquisito o comperato durante tale evento. Ogni partecipante, prima dell'evento necessita di firmare l'informativa sulla tutela della tecnica.

Scaricare il facsimile del contratto di iscrizione e formazione:



Tasse e politiche di cancellazione:

- Tutti coloro che, dopo essersi iscritti al corso di formazione, decidessero di interrompere in modo definitivo il percorso formativo, saranno soggetti al pagamento di una penale.
- Le varie forme di scontistica workshop non sono cumulabili tra loro, Es: (coloro che seguono un workshop e si iscrivono ad un corso singolo hanno diritto ad uno sconto, se poi vogliono inserirsi nel percorso scuola non possono più utilizzare lo sconto del workshop per iscriversi).
- Tutta la scontistica maturata dal candidato verrà scalata dall'ultima rata.
- Coloro che si iscrivono al percorso scuola versando la prima rata e decidessero di non frequentare il percorso scuola prima del suo inizio, saranno soggetti al pagamento di: una penale, pari all'intera rata versata; oppure, se vi è una lista d'attesa ed un candidato prenderà il loro posto, pagheranno la sola penale di € 50,00 per spese di amministrazione.
- Il candidato al percorso scuola i cui titoli di studio non risultassero idonei verrà rimborsato con un riaccredito, meno € 50,00 per pratiche di segreteria amministrativa indipendentemente dell'importo della rata.
- Coloro che, durante il percorso di studi, decidessero di abbandonare la formazione saranno tenuti a pagare una penale (come da contratto, leggere sopra) tra il 50-80% della quota restante.
- La Jones Institute Italia ha il diritto di cancellare qualunque evento in qualunque località con un preavviso di minimo 96 ore dall'inizio del corso, in tale caso l'evento verrà posticipato a data da stabilirsi.

Materiale Per i partecipanti:

Ogni partecipante riceverà una dispensa del corso specifica per ogni evento, un timer Jones, 4 poster plastificati delle tecniche 28x26 cm, (poster di vari formati ed altro materiale di supporto sulla tecnica *Strain Counterstrain* a prezzi scontati).



Metodo di pagamento e conferma d'iscrizione:

- L'iscrizione ed il pagamento vanno effettuati sul nostro sito all'indirizzo www.jonesinstitute.it scegliendo la località di vostro interesse. La conferma di avvenuta registrazione al corso di formazione verrà inviata all'indirizzo e-mail da voi elencatoci. SI PREGA DI CONTROLLARE D'AVVERCI FORNITO I VOSTRI DATI IN MODO ESATTO!
- Dopo l'avvenuta transazione, invieremo una e-mail che confermerà la vostra corretta iscrizione al corso e verrete contattati telefonicamente.
- Il pagamento è da effettuarsi via bonifico bancario; i dati per il bonifico vi saranno inviati in automatico nella e-mail da voi fornitaci nel modulo di registrazione.
- Si richiede copia del diploma o laurea di cui siete in possesso (per gli studenti, copia degli esami sostenuti) via email all'indirizzo: info.uni@jiscs.it o fax: [+39-011/070.50.63](tel:+39-011-070.50.63) il prima possibile, e comunque antecedente lo svolgimento del corso.



Orientamento della scuola:

La scuola è orientata all'insegnamento dell'anatomia topografica e palpatoria, al concetto di fisiologia articolare e muscolare, al trattamento dell'apparato muscolo-scheletrico in toto, al sistema craniale e viscerale ed all'aspetto: vascolare, linfatico, venoso ed arterioso; oltre che allo studio ed alla correzione posturale in statica e dinamica. Il tutto valutato da un punto di vista primario neurologico. I corsi sono indirizzati all'aspetto pratico della tecnica; come si dice in inglese, è un corso di studi primariamente: "Hands on", con protocolli d'insegnamento unici dettati dalla Jones Institute. Alla fine del percorso, di studi gli studenti saranno autonomi ed esperti nel trattare qualsiasi disfunzione dell'apparato muscolo-scheletrico, ed anche di alleviare o risolvere molteplici patologie organiche da possibile derivazione neuro-muscolare. E sosterranno l'esame di certificazione in Strain Counterstrain Muscolo-scheletrico.



DIPLOMA NELLA TECNICA OSTEOPATICA STRAIN COUNTERSTRAIN

I 18 moduli muscolo-scheletrici del percorso scuola sono così riassunti: (Tra i vari corsi è previsto un periodo libero di circa tre mesi; nei quali l'operatore potrà praticare senza difficoltà le nozioni e le tecniche apprese, così da essere preparato per il corso successivo di Counterstrain).

Alla fine del percorso di studi l'operatore sarà completamente esperto nella valutazione e correzione di oltre 270 disfunzioni muscolo-scheletriche oltre ad essere in grado di esaminare ed impostare protocolli di lavoro neurologico per modificare la postura alterata dei pazienti. Sarà capace di esaminare le principali immagini radio-grammatiche, comprendere i principali quadri patologici in ambito: neurologico, ortopedico-osteopatico, immuno-metabolico, respiratorio-circolatorio ed emotivo-somatico e la relativa diagnosi differenziale con altre patologie. Avrà acquisito le basi della moderna osteopatia americana e sarà un operatore completamente formato nella tecnica muscolo-scheletrica Strain Counterstrain. Tutto ciò gli permetterà di affrontare senza indugio tutti i pazienti, inquadrando e correggendo accuratamente una gran varietà di problematiche, così come la comprensione di quadri patologici non spettanti alla medicina manuale, rinviandoli a specialisti del settore di pertinenza.

Percorso Scuola: 50 crediti formativi ECM per anno (totale 100 crediti) / Durata 24 mesi / 18 moduli monotematici / Esame finale / svolti in 10 weekend da 1 a 5 giorni l'uno.

1. Neurofisiologia delle disfunzioni, origine del Counterstrain, storia dell'Osteopatia Americana
2. Corso di palpazione e fisiologia articolatoria di tutte le strutture anatomiche del rachide cervicale
3. Corso sulle disfunzioni vertebrali (SCS-I) per il rachide cervicale
4. Corso di palpazione e fisiologia articolatoria di tutte le strutture anatomiche del rachide in toto
5. Corso sulle disfunzioni vertebrali (SCS-I) per il rachide in toto
6. Corso di palpazione e fisiologia articolatoria di tutte le strutture anatomiche del bacino
7. Corso sulle disfunzioni pelviche (SCS-PP)
8. Corso di palpazione e fisiologia articolatoria di tutte le strutture anatomiche dell'arto superiore
9. Corso sulle disfunzioni dell'arto superiore (SCS-UQ)
10. Corso di palpazione e fisiologia articolatoria di tutte le strutture anatomiche dell'arto inferiore
11. Corso sulle disfunzioni dell'arto inferiore (SCS-II)
12. Corso di mobilizzazione articolare dello scheletro Appendicolare
13. Corso di palpazione e fisiologia articolatoria di tutte le strutture anatomiche del cranio
14. Corso sulle disfunzioni craniali (SCS-III)
15. Corso sul trattamento durale e recettori periferici e nozioni di neurochirurgia
16. Seminario di revisione
17. Corso di diagnosi Clinical I° - Diagnosi per immagini, E.O. dei vari apparati, tecniche viscerali
18. Corso di diagnosi Clinical II° - Clinica sui pazienti, tecniche somato-emotive ed alimentazione
19. Esame Finale



Specifica dei singoli moduli:

- **Il primo modulo** tratta in grande dettaglio la neurofisiologia delle disfunzioni somatiche e non solo, spiega in grande dettaglio come il corpo fa errori neurologici continuamente ed il meccanismo di compenso che utilizza. Illustra accuratamente l'origine del metodo Counterstrain, la sua base scientifica anatomo-fisio-neuro patologica; la sua funzionalità ed applicabilità nelle varie problematiche muscolo-scheletriche e non solo. La seconda parte del modulo tratta la storia dell'Osteopatia Americana, dalla sua nascita ai giorni nostri e come essa si sta evolvendo e sviluppando in ambito sanitario globale.
- **Il secondo modulo** è il corso di palpazione e fisiologia articolatoria di tutte le strutture anatomiche del rachide cervicale. L'operatore sarà in grado di identificare e districarsi tra le varie strutture anatomiche del collo posteriore, laterale ed anteriore, discriminando minuziosamente i vari passaggi muscolari ed articolari delle varie strutture cervicali. Gli sarà altresì insegnato come eseguire test valutativi della sensibilità cutanea e comprenderne i vari quadri patologici.
- **Il terzo modulo** è incentrato sulla valutazione delle disfunzioni muscolo-scheletriche e viscerorganiche dipendenti dal rachide cervicale. Saranno fornite le basi valutative medico-osteopatiche americane sull'inquadramento del paziente. Sarà insegnato come valutare e trattare i molteplici blocchi vertebrali del rachide cervicale e testare la funzionalità del plesso brachiale. L'operatore sarà in grado di riconoscere e spegnere oltre 20 disfunzioni cervicali.
- **Il quarto modulo** è il corso di palpazione e fisiologia articolatoria di tutte le strutture anatomiche del rachide in toto. Dopo questo modulo, l'operatore sarà in grado di toccare con mano qualsiasi parte palpabile come: muscoli, vasi, nervi, organi, ossa, fasce, legamenti e tendini; con approccio anteriore e posteriore; valutando in vivo i blocchi in: flessione, estensione, inclinazione, rotazione e le varie combinazioni tra essi. Questo permette, anche ad operatori meno esperti, di poter immediatamente essere autonomi nella pratica clinica.
- **Il quinto modulo** è caratterizzato da un insegnamento settoriale e specifico di tutto il rachide. L'operatore verrà guidato nella valutazione di tutti i punti specifici di disfunzione articolare, secondo la metodica Strain Counterstrain, potendo diagnosticare le disfunzioni in pochi secondi, grazie all'individuazione dei "Tender Points" (TP) e trattarle in appena 90 secondi, ristabilendo la libertà articolare del segmento in disfunzione. Verranno analizzate e trattate tutte le aree rachide: (toracica e lombare e ripasso di quella cervicale) sempre con il caratteristico approccio anteriore e posteriore. Alla fine di tale modulo, l'operatore sarà in grado di identificare e correggere oltre 70 disfunzioni specifiche in modo immediato e duraturo. E' il corso più importante in Counterstrain, ed è quello che, per le affezioni muscolo-scheletriche di tutto il corpo, verrà usato maggiormente. Infatti, se da un lato è il primo modulo che si affronta nella formazione Jones e quindi si apprende un metodo di lavoro completamente nuovo, dall'altro si impara anche il ragionamento clinico, volto poi allo

studio di qualsiasi paziente in tutti gli ambiti muscolo-scheletrici. Inoltre, contemporaneamente oltre alle rachialgie di vario genere, permette anche di trattare indirettamente le problematiche dello scheletro appendicolare; poiché, essendo la tecnica completamente neurologica, ed essendo i vari plessi nervosi diretti alle 4 estremità, originanti dalla colonna vertebrale, è molto comune che la priorità disfunzione origini proprio dalla colonna stessa oltre che dagli arti. Il medesimo discorso vale per le cefalee d'origine mio-tensiva, con partenza dai nervi cervicali. Quindi, è cosa estremamente comune ottenere immediati benefici per: brachialgie, cruralgia e sciatralgie con questo primo e fondamentale corso. Ricordiamo anche che, molti disturbi viscerali scompariranno o miglioreranno notevolmente, grazie proprio al ripristino della normale funzione dell'arco viscerosomatico che la tecnica va appunto a ripristinare. Verrà inoltre fornito un protocollo rapido di lavoro per le varie parti del corpo con diverse tecniche di Counterstrain. Garantendo, in questo modo una efficacia immediata rispetto alle più comuni problematiche che si possono incontrare sui pazienti.

- **Il sesto modulo** è il corso di palpazione e fisiologia articolatoria di tutte le strutture anatomiche del bacino in toto. Dopo questo modulo, l'operatore sarà in grado di toccare con mano qualsiasi parte palpabile del bacino come: muscoli, articolazioni, vasi, nervi, organi, ossa, fasce, legamenti e tendini. La valutazione della posizione delle sacro-iliache rispetto a 6 possibili posizioni disfunzionali; la valutazione del pube e della sua sinfisi rispetto a 4 possibili posizioni disfunzionali. Spiegazione e valutazione delle 12 disfunzioni sacrali. Oltre all'insegnamento dei vari test neurologico-ortopedici di zona ed alla valutazione in vivo di blocchi in: flessione, estensione e rotazione tra le varie parti del bacino.
- **Il settimo modulo** prevede un lavoro specialistico ed approfondito dell'area pelvica, regione maggiormente soggetta a problematiche. Il bacino è sempre coinvolto, in modi differenti e da diverse direzioni, da varie strutture fisiche. Con questo corso, il praticante ripasserà le disfunzioni lombari imparate nel terzo modulo, e apprenderà molteplici varianti della tecnica sul rachide lombare, nel caso di problematiche via via più complesse. Inoltre, imparerà a valutare e trattare oltre 52 disfunzioni dell'area interessata. Acquisirà, alla fine di questo corso, la capacità di poter: palpare, diagnosticare e trattare molteplici problematiche specifiche nell'area pelvica. Il corso è affascinante per la sua incredibile semplicità di esecuzione, in una area così complessa come il bacino. E' assodato, infatti, che il bacino è una delle maggiori aree di scarico per le catene posturali ascendenti e discendenti, è il punto reale del nostro baricentro. Questo spiega perché la maggior parte delle affezioni muscolo-scheletriche del corpo umano si riflettono proprio in area lombo-pelvica. Ma anche per le profonde relazioni viscerali che si possono ottenere in pochi secondi con la metodica Counterstrain per alleviare dolori di tipo: mestruale, lombo-sacrale, sacro-iliaci oltre a disturbi dell'alvo della minzione e della funzione sessuale ed erettile. Questo corso permette anche di cominciare il riequilibrio posturale che verrà poi completato con il corso sull'estremità inferiore.
- **L'ottavo modulo** è basato sulla palpazione e fisiologia articolatoria di tutte le strutture anatomiche dell'arto superiore. Con questo corso lo studente imparerà a palpare muscoli che aveva solo studiato sui testi, ma non pensava fosse possibile palpare direttamente ed in modo così specifico. Si valuteranno oltre 8 aree di possibile compressione dei fascicolo-vasculo nervoso. Inoltre, si studierà

la dinamica respiratoria e le anomalie posizionali della gabbia toracica in passivo e durante gli atti respiratori. Si apprenderà come valutare le 7 possibili disfunzioni costali e come esse si ripercuotono sui disturbi fisici ed organici.

- **il nono modulo** è il seminario che tratta il maggior numero di problematiche muscolo-scheletriche, con oltre 125 disfunzioni che verranno affrontate e corrette. E' il corso che completa le problematiche cervicali, aggiungendo altre sei linee disfunzionali del collo. Basti considerare che nel collo sono presenti oltre 94 muscoli, per questo si suddividono le disfunzioni tra il corso SCS I del Rachide e questo. Inoltre, vengono affrontate e risolte tutte le affezioni dell'arto superiore dalla: sindrome dello stretto toracico, alle varie plessalgie, conflitti subacromiali, capsuliti, brachialgie, epicondiliti e le numerose problematiche di polso e mano come la sindrome di De Quervain, il tunnel carpale, Guyon, dita a scatto e molte altre. Viene insegnato a valutare e correggere il centramento della scapola rispetto al tronco. Oltre, ovviamente, visto il nome di questo modulo, viene insegnato come trattare le 7 possibili disfunzioni costali e come diagnosticare e migliorare la dinamica respiratoria soprattutto nelle maggiori patologie respiratorie come: la BPCO e l'enfisema. In più verranno insegnati i principali test neuro-ortopedici per: la cervicale, il plesso brachiale ed il sistema vascolare dello stretto toracico ed arto superiore.
- **Il decimo modulo** è il corso di palpazione e fisiologia articolatoria di tutte le strutture anatomiche dell'arto inferiore. In questo modulo si imparerà a discriminare tutti i muscoli della coscia, i 14 muscoli della gamba e tutti i muscoli ed ossa del piede. Si apprenderanno i primari test neuro-ortopedici per le seguenti strutture: nervo sciatico, nervo crurale, articolazione dell'anca, del ginocchio e del piede.
- **L'undicesimo modulo** è un corso di approfondimento diagnostico e terapeutico nei confronti delle più importanti problematiche dell'arto inferiore secondo la metodica Strain Counterstrain; con la valutazione ed il trattamento immediato di oltre 63 disfunzioni muscolo-scheletriche in zona. Con questo corso, si ha una visione d'insieme di tutto lo scheletro, cranio escluso; e si possono non solo correggere le problematiche locali dell'arto, ma anche correggere e ripristinare le catene posturali ed i vizzi d'appoggio sul piede. Infatti oltre ai concetti di postura insegnati al corso, si è in grado di interpretare le anomalie di: piede, ginocchio ed anca con comprensione globale dei loro riflessi posturali da e verso il resto del corpo. Nessun approccio manuale e così micro selettivo come il Counterstrain soprattutto per lo scheletro appendicolare. Noi paragoniamo spesso il Counterstrain ad una "microchirurgia manuale", infatti, mentre altre metodiche tendono ad essere più grossolane e lavorare su aree generalizzate, il Counterstrain è ultra specifico. Basti considerare che, per il solo piede, correggiamo oltre 37 disfunzioni. Anche per questo corso, le problematiche affrontate con risposte immediate vanno dagli intrappolamenti meniscali, alle tensioni dei legamenti collaterali e crociati, dalle tendiniti inserzionali alle algie rotulee, alla flogosi della zampa d'oca, alle meralgia compressive dello SPI, piuttosto che le talloniti, fasciti plantari, le metatarsalgie, o ancora l'algia da alluce valgo, alla risoluzione di fasi iniziali del neurinoma di Morton e diverse altre problematiche. L'arto inferiore è spesso preso in analisi dal clinico solo quando il paziente riferisce dolore alla parte,

ma questo è un grave errore, poiché, moltissime delle nostre sofferenze scheletriche al bacino, al rachide in toto, al cranio, alle spalle ed arti superiori, possono, in realtà, trovare la loro origine in disarmonie articolo-muscolari degli arti inferiori. In questo modulo si impareranno a valutare oltre le problematiche sopra esposte, anche l'aspetto posturale statico e dinamico e le possibili alterazioni strutturali a carico del sistema muscolo-scheletrico con partenza dall'arto inferiore. Si riusciranno ad individuare le varie alterazioni posturali degli arti inferiori, quali ad esempio: Valgismi e varismi di ginocchia o piede, falsi vari o falsi valgi, iperextensum ed iperflexum, ed altre anomalie posturali.

- **Il dodicesimo modulo** è il corso di mobilizzazioni dello scheletro appendicolare, quindi sia dell'arto inferiore che superiore, in questo corso il candidato sarà in grado di apprendere le principali tecniche mobilizzative per le articolazioni degli arti, integrando il lavoro neurologico SCS con la tecnica Muscle Energy per lo scheletro appendicolare; oltre a comprendere le relazioni crociate tra gli arti superiori ed inferiori e come le disfunzioni di una parte si possono ribaltare sull'articolazione opposta controlaterale. Infine si apprenderà come testare in modo rapido (meno di un minuto) tutte le articolazioni dello scheletro appendicolare per capire se esse stanno in qualche modo influenzando negativamente il sistema.
- **Il tredicesimo modulo** è il corso di palpazione e fisiologia articolatoria di tutte le strutture anatomiche del neuro e splanocranio, ove si imparerà dove reperire e palpare tutte le suture ed ossa craniche e valutare la loro mobilità o ristrettezza, così come i muscoli e le fasce che coprono il cranio stesso, si apprenderanno le principali classi disfunzionali del sistema stomatognatico.
- **Il quattordicesimo modulo** prevede lo studio di tutte le dinamiche disfunzionali del cranio e come poter agire direttamente dal cranio per influenzare ogni parte del corpo. L'approccio alle disfunzioni craniche con il metodo Strain Counterstrain anche in questa regione, sono presenti oltre 40 Tender Point muscolo-scheletrici che, negli anni, sono stati correlati a specifiche problematiche fisico-organiche. Si impareranno ad utilizzare tre vettori craniali innovativi, scoperti dal direttore della Jones Institute Europe che permetteranno di armonizzare tutte le suture in sole tre tecniche. Con questo corso si conclude l'iter formativo in Counterstrain Muscolo-scheletrico. Il lavoro craniale è per eccellenza patrimonio dell'osteopatia; e possiamo tranquillamente affermare che non esiste un lavoro cranico osteopatico completo senza l'introduzione e l'utilizzo dell'approccio Strain Counterstrain a tale regione. Con i suoi diversi approcci manuali, il cranio ha sempre affascinato gli operati di medicina manuale, ma spesso ci si arresta di fronte alla difficoltà di avvertire con sicurezza il ritmo cranio-sacrale. Ebbene, nessun approccio craniale è tanto semplice ed immediato come quello apportato dal Counterstrain, che risulta anche assolutamente innovativo, oltre che di facile applicabilità. Infatti, anche in questa area noi ricerchiamo i Tender Point (TP) tipici del SCS e li correggiamo in modo semplice, ma allo stesso tempo specifico. Utilizzando spesso parametri di lavoro dell'osteopatia craniale classica ed altri vettori tipici del Counterstrain, con il vantaggio che, se dopo la correzione il (TP) è scomparso, allora il sistema è nuovamente in armonia e libero di pulsare. Verrà così eliminato il dubbio di aver sentito correttamente il ritmo tra prima e dopo la correzione come negli altri approcci craniali. Il lavoro sulla mandibola e sui muscoli masticatori che si

può fare con il Counterstrain non ha eguali a parità di bilanciamento oclusale, il tutto senza forzare, traumatizzare o creare alcun dolore al paziente. Senza parlare del lavoro sui muscoli mimici, maggiormente svolto nei casi di Frigore di Bell o per il recupero locale e sistemico post ictus. Verrà, infatti, dimostrato come il cranio ha profondi effetti su tutto il corpo; ripristinando libertà articolari e risolvendo dolori in altre regioni che apparentemente sembrano disgiunte dal cranio. Con questo modulo quindi, si è in grado di dare il tocco finale per l'armonizzazione non solo del cranio, ma di tutto il sistema muscolo-scheletrico del corpo.

- **Il quindicesimo modulo** teorico-pratico prevede lo studio e l'auscultazione della dura madre e la normalizzazione del sistema Cranio-Sacrale con 3 diversi metodi di bilanciamento. Inoltre, in questo seminario si imparerà a testare e normalizzare il recettore: Visivo, Stomatognatico ed Acustico. Oltre alla valutazione rapida e precisa per la discriminazione delle ipoacusie di origine: Recettiva, Trasmittiva o Sensoriale; lo studio e la valutazione delle Vertigini di origine sistemica e periferica e lo studio e la normalizzazione delle vertigini parossistiche posizionali. In questo seminario vi sarà anche la lezione sulle ernie e patologie della colonna oltre alla lezione di neurochirurgia con medici specialisti; così da comprendere a quali interventi possono avere subito i nostri pazienti o a quale tipo di intervento si dovranno sottoporre. Di fondamentale utilità, prima di approcciare un paziente che è già stato sottoposto o deve subire chirurgia spinale.
- **il sedicesimo modulo** consiste nel ripasso completo di tutte le oltre 270 tecniche apprese durante i vari moduli, e tutti i test neuro-ortopedici appresi, un corso diviso per settori della durata di 4 giorni intensi di lavoro a gruppi di studenti.
- **il diciassettesimo modulo** è conosciuto come "**Clinical-I**" si avrà un insegnamento più avanzato con lezioni a fronte in neuro-radiologia del rachide con interpretazione di RX, RM e TC. Si impareranno test di messa in sicurezza del paziente e valutazione di instabilità vertebrale, oltre a 6 disfunzioni dell'articolazione occipito-atlantoidea; una valutazione accurata di tutte le dinamiche del collo e l'emodinamica cervicale. Sarà insegnato come valutare e trattare le cicatrici, verrà spiegato come effettuare una corretta anamnesi ed esame obiettivo: muscolo-scheletrico, viscerale-organico, polmonare e cardio-circolatorio; al fine di saper guidare in modo corretto e concreto una prima visita ed i successivi follow-up. Si apprenderà la diagnosi differenziale dei vari dolori organici riferiti; verrà insegnato un trattamento viscerale completo per armonizzare a livello manuale le principali tensioni e restrizioni viscerale-organiche. Verrà insegnata la diagnosi differenziale tra i dolori muscoloscheletrici puri e le poli-neuropatie specifiche ed aspecifiche.
- **il diciassettesimo modulo** è conosciuto come "**Clinical-II**", verterà sull'apprendere un corretto iter valutativo dei cinque cardini dell'osteopatia Americana e la loro connessione muscolo-scheletrica alle patologie d'organo, che si possono risolvere con le tecniche studiate in questi due anni; verrà insegnato come valutare con quali strumentazione scientifica ogni aspetto della sfera patologica umana. Si insegneranno 5 metodi valutativi al di là del Counterstrain per essere sempre sicuri di poter trattare il paziente in qualsiasi condizione. Si apprenderà come valutare l'intero corpo dal punto di

vista neurologico. Verrà insegnato come condurre accuratamente una anamnesi medico-osteopatica ed i principali esami da valutare in un paziente. È prevista altresì una clinica sui pazienti i quali saranno valutati e trattati in modo completo rispetto al metodo *Strain Counterstrain* da parte del docente. Verranno insegnate due tecniche psico-emotive di immediato successo terapeutico nei disturbi emotivo-comportamentali; sostenute dall'eventuale utilizzo di macchinari di biofeedback. Gli studenti verranno divisi in gruppi per effettuare tra di loro le tecniche psico-emotive e tecniche di ipnosi medica ed ipnosi costruttivista con supervisione dei tutor. Nel modulo sarà anche svolta l'importantissima parte nutrizionale, ove si apprenderà come l'alimentazione possa essere spesso causa di molteplici problemi muscolo-scheletrici e qual è l'alimentazione più idonea alla salute umana.

- **Esame finale** La parte teorico-pratica consiste di 7 parti: di cui la prima basata su 270 domande vero/falso, seguita da 3 sessioni teoriche sull'anatomia muscolo-scheletrica, domande specifiche di Counterstrain e la parte di Clinica. Le ultime 3 sessioni d'esame copriranno: la reperibilità anatomica di strutture muscolo-scheletriche, test neuro-ortopedici e scansione del corpo con la metodica Counterstrain. Infine, la pratica di: riconoscimento, illustrazione di oltre 40 tender point pescati a caso dallo studente su tutto il corpo e loro tecnica applicativa. Il superamento del suddetto esame conferisce il diploma di: *operatore certificato in Strain Counterstrain Muscolo-scheletrico*, oltre la certificazione europea, abbiamo equiparato l'esame a quello statunitense ottenendo per coloro che lo supereranno anche **la certificazione americana** dalla *Jones Institute (USA)*. Tale titolo darà loro molteplici vantaggi, come la visibilità pubblica sul nostro sito, la

certificazione di qualità nella pratica clinica osteopatica con la metodica SCS. La possibilità di lavorare negli Stati Uniti, rispetto al loro titolo di base (fisioterapico o medico) con la specialità applicativa in ambito Strain Counterstrain.



Agevolazione studenti e Altro: Tutti gli iscritti avranno diritto a 50 crediti formativi ECM per anno. Il percorso scuola permette all'iscritto di essere seguito e monitorato durante il suo completo iter di studi, affinché egli possa, nel tempo, acquisire sicurezza e capacità tecniche nella metodica Strain Counterstrain. Tutti gli iscritti alla scuola sono caldamente invitati ad effettuare **tirocinio** presso la sede Jones Institute Europe e presso le sedi degli assistenti; e potranno visitare insieme ad essi i pazienti (*numero di frequenze e turni da concordare e stabilire precedentemente con la segreteria studenti*). Tutti gli iscritti avranno sconti ed agevolazioni sul materiale didattico di sostegno. Tutti gli studenti potranno utilizzare la sede Jones gratuitamente per effettuare ripassi di gruppo (*da concordare con la segreteria*); in sede potranno consultare testi universitari Osteopatici Americani, visionare materiale multimediale, utilizzare la sede per studiare e molto altro ancora, oltre ad avere un gruppo dedicato su internet per discussioni di casi clinici, dubbi e perplessità. Inoltre, se desiderassero affittare gli studi del centro per visitare, avranno diritto a prezzi agevolati.



Guardare i video di presentazione al seguente link:

<http://www.jiscs.it/scuola/corso-di-studi.html>



Formazione corpo docenti:

Tutti i nostri docenti sono laureati o pluri-laureati, con specializzazione in ambito ortopedico, medico od osteopatico; e seguono un iter specialistico formativo di diversi anni prima di poter insegnare. Possono intraprendere la carriera docenti solo coloro che dopo attenta valutazione della Jones Institute posseggano questi requisiti e dopo aver completato a pieno il loro corso di studi nell'ambito dello Strain Counterstrain. Devono avere, conseguito la certificazione finale in **operatore certificato e diplomato Strain Counterstrain**; ed in seguito aver frequentato come assistenti per oltre 4 anni dalla fine della loro formazione per un totale di almeno di 30 corsi. Tutti i docenti devono dar prova di aver seguito almeno quattro corsi richiesti su cinque tra: *Vocal speaking, Public speaking, Coach speaking, Lecture coaching, Group planning*. Infine, devono sostenere e superare l'esame per la docenza in Strain Counterstrain; tutto questo a garanzia di una formazione di altissimo livello, difficilmente eguagliabile. Poiché lo scopo della Jones Institute è la qualità e non la quantità, in oltre 20 anni dell'Istituto sono solo 7 in tutto il mondo i docenti autorizzati all'insegnamento di suddetta metodica.

L'esclusività della tecnica è supportata da un istituto madre oltreoceano fondato oltre 25 anni fa, con oltre 30 mila studenti formati ed un secondo istituto europeo, a tutela della tecnica stessa, la **Jones Institute Europe** appunto. Anch'essa con oltre 2000 studenti all'attivo. A garanzia della qualità didattica, i corsi sono tenuti esclusivamente da docenti internazionali certificati dalla Jones Institute, unico organo autorizzato alla certificazione docenti. Lo *Strain Counterstrain*® è un marchio protetto e registrato. Esso infatti non può essere insegnato od improvvisato da docenti non abilitati alla formazione; sia per i diritti riservati dalla Jones Institute sia per le rigidissime regole della certificazione alla docenza. Questo come altri aspetti, è sicuramente fonte di serietà e garanzia per la qualità della formazione e degli argomenti trattati.

Punti di forza del nostro insegnamento:

- La grande professionalità ed esperienza dei nostri docenti, i quali seguono un percorso formativo di diversi anni, sviluppando così l'unicità del metodo didattico; prerogativa di serietà ed eccellenza nell'insegnamento.
- La solidità di un istituto che è alla base della metodica stessa da oltre 20 anni; con continui studi ed aggiornamenti per la miglioria della tecnica, che resta nel contempo viva e originale.
- Molteplici studi clinici, pubblicazioni scientifiche e bibliografia in merito.
- Completa risoluzione della disfunzione somatica in soli 90" e con le ultime evoluzioni della tecnica in solo 15, 10 ed 1 secondo di esecuzione.
- Riduzione drastica dei tempi di trattamento e del protocollo terapeutico successivo; in quanto, in solo una o poche sedute, si può ottenere la completa guarigione dalla problematica.
- Immediata applicabilità pratica sul paziente subito dopo ogni corso.
- Ottenere un risultato visibile e pressoché immediato sul paziente, fin dalla prima seduta.
- Grande specificità diagnostica e facilità di esecuzione con una tecnica assolutamente indolore.
- Reale riprogrammazione profonda e tangibile del Sistema Nervoso Centrale e Periferico.
- Nessuna controindicazione per il paziente e completa atraumaticità nell'esecuzione della tecnica.

Questo approccio è rivoluzionario per tutti gli operatori in medicina manuale:



Al **medico** permette soprattutto di acquisire una sensibilità palpatoria formidabile, fornendogli un nuovo strumento diagnostico di fondamentale importanza. Andando a differenziare disfunzioni neurologiche recettoriali, da possibili patologie con medesima sintomatologia, semplicemente mediante la palpazione di punti e strutture specifiche ed altamente diagnostiche; oltre che la correzione immediata del problema neurologico recettoriale in atto e lo sviluppo di un piano rieducativo mirato da impostare al proprio staff o da svolgere in autonomia.



Al **fisioterapista** dona, già dopo il primo corso, una precisione di lavoro eccezionale, senza più brancolare nel buio o nell'incertezza; questa tecnica assolutamente atraumatica consentirà di approcciare sintomatologie osteo-articolari di natura: meccanica, fasciale, viscerale, neuropatiche e vascolare. Ricercando la globalità propria della disciplina osteopatica, in modo da ottenere un risultato immediato e duraturo allo stesso momento.



All'**osteopata** questa tecnica specialistica permette di aggiungere nel proprio bagaglio di conoscenze una metodica considerata cardine fondamentale della vera osteopatia Americana, che vanta un posto di eccellenza nel campo, evolvendo l'aspetto clinico e applicativo pratico, avvicinandolo al vero ruolo osteopatico americano. La tecnica guiderà l'osteopata alla vera "*Key lesion*", ossia la causa primaria della disfunzione in atto, proprio grazie al reset neurologico attuato dalla metodica.



Al **chiropratico** fornisce un insostituibile strumento, che gli permetterà di ampliare ed integrare le sue conoscenze in ambito neurologico ed osteopatico. Lo Strain Counterstrain sarà per lui, infatti, un'alternativa fondamentale al proprio schema di lavoro; che potrà decidere di utilizzare in tutti quei casi in cui stabilirà di trattare una disfunzione in modo "indiretto".

Specifiche:

La tecnica Strain Counterstrain è un procedimento osteopatico di posizionamento indiretto, passivo e neurologico; che pone il corpo in una posizione di grande confort. Consiste infatti, in un gentile accorciamento nella direzione opposta al dolore. Questa posizione specifica, elimina il dolore e ripristinerà l'area in disfunzione, riducendo ed arrestando l'inappropriata attività neurologica che mantiene la disfunzione in atto. Questo permette la risoluzione della disfunzione somatica in soli 90 secondi; ciò che orienta la diagnosi di un clinico che usa Strain Counterstrain, è la localizzazione di specifiche piccole aree di tensione nei tessuti di tutto il corpo, chiamati "*Tender Points*" (TP), che guideranno l'operatore nella sua valutazione e strategia di trattamento. Già alla fine del primo seminario di 4 giorni tutti gli operatori saranno immediatamente autonomi e capaci di: "scansionare" tutto il rachide e di impostare un esame ispettivo e funzionale, di costruire un progetto terapeutico rapido e persistente; anche per le sedute a venire. E di trattare, con immediato successo disfunzioni che prima affrontavano con difficoltà o senza successo.



JONES Italia
INSTITUTE
COUNTERSTRAIN

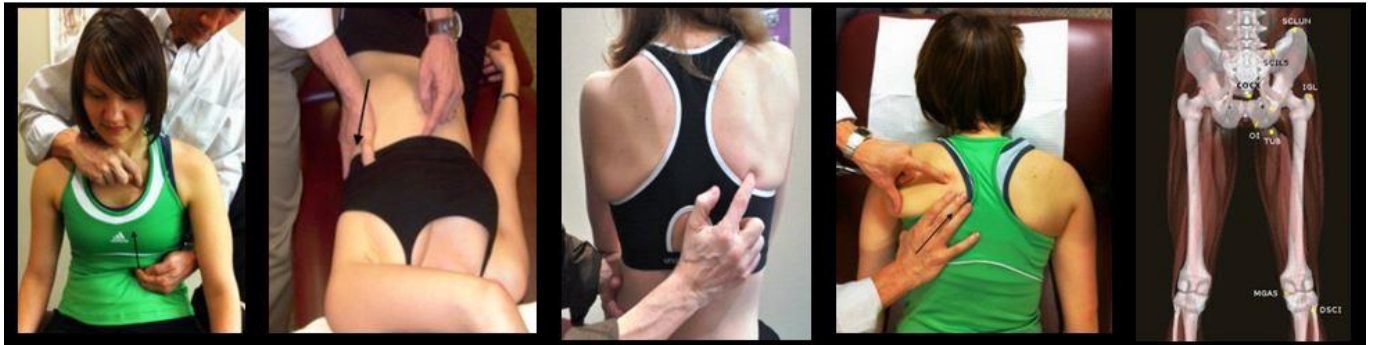

La Sede della nostra scuola si Trova a Torino nel Centro Jones Institute Italia



Costi di formazione SCS Muscolo-Scheletrico:

Il costo della formazione è pari a € **2.485** per anno, la formazione è esente da IVA. E' possibile suddividere il pagamento del corso fino ad un totale di 8 rate così composte:

- 1° rata all'iscrizione entro e non oltre 3 mesi da inizio corsi: € 420 *(anche suddivisibile in due ulteriori rate)*
- 2° rata entro e non oltre 1 mese dall'inizio del corso: € 350
- Dalla 3°-9° rata sarà da pagare tassativamente entro il 1° giorno del trimestre successivo.

Es: (Se la scuola parte a metà settembre la 3° rata verrà pagata entro e non oltre il 1° novembre, la 4° rata entro 1° febbraio dell'anno successivo e così via ogni 3 mesi per le successiva rate, non vi sono costi di maggiorazione.

*le rate sono da pagare ogni 3 mesi, indipendentemente dalla frequentazione del corso

Dal 2017 tutti i costi di formazione sono **deducibili al 100%** nel limite di € 10.000 annue

Nota bene: Sono previste scontistiche per coloro che decidessero di pagare in una unica soluzione o in due rate massimo; così come per coloro che avessero già svolto dei corsi al di fuori del percorso scuola, ed altre scontistiche specifiche, per essere informati contattare la sede.

Vuoi la formazione a costo zero? (clicca qui!)



Finanziamento agevolato con rateazione personalizzata:

Per tutti coloro che necessitassero di una rateazione differente, è possibile finanziare tutta la formazione o parte di essa; stabilendo personalmente il numero di rate. Il tutto semplicemente online da casa propria senza recarsi in agenzia. Considerando inoltre che si può estinguere il finanziamento erogato anche anticipatamente e senza penale alcuna.

Per accedere al finanziamento basterà semplicemente:

- [cliccare qui!](#)
- Accedi al finanziamento" ed inserire tutti i propri dati
- Per la voce "Finalità del Finanziamento" inserisci la dicitura: *Corsi di Formazione*
- Compilare tutti i campi con la voce di categoria più prossima alla propria
- Scegliere il preventivo più idoneo a voi
- Compilare la maschera successiva con i dati personali, (nominativo, professione esatta, documento d'identità, banca d'appoggio, recapito telefonico, email, etc.)
- Verrete ricontattati entro 24-48 ore circa, per la valutazione del vostro caso e per i documenti necessari per l'approvazione finale, (che sono ultima busta paga o dichiarazione dei redditi nel caso di libero professionista).

Per qualunque altra informazione o chiarimento, siete pregati di contattarci al nostro indirizzo email: info.uni@jiscs.it o direttamente in sede al numero: **Tel: +39-011/043.75.61**